



MORAR

Surquillo

*Bienvenido
a tu nuevo
hogar*

INMOBILIARIA

Frente a LA AURORA

CENTROS COMERCIALES

1. Wong Aurora
2. Wong Benavides
3. Open Plaza Angamos
4. Plaza Vea

BANCOS

1. BCP
2. BBVA Continental
3. Scotiabank
4. Banbif
5. Interbank

RESTAURANTES

1. La Panka Villarán
2. Baco y Vaca
3. Don Belisario
4. Siete Sopas

COLEGIOS

1. St George College
2. Juana Alarco de Dumbert
3. Von Humboldt

CLÍNICAS

1. Clínica Chávarri
2. Clínica Sanna



 Av. Tomás Marsano 2253
SURQUILLO

 Estación del tren
CABITOS

 En bicicleta
6 min

 A pie
9 min



Cada detalle refleja nuestro compromiso con el **MEDIO AMBIENTE, EL BIENESTAR Y LA EFICIENCIA**



Calentadores
DE GAS



Eco
AMIGABLE



Eficiencia
ENERGÉTICA



Terrazas
VERDES



Pet
FRIENDLY



Gas
NATURAL



Tratamiento de agua para
RIEGO DE PLANTAS

Somos socios:



Nos certifican:



¿POR QUÉ ELEGIRNOS?



Ubicación
ESTRATÉGICA



Áreas comunes
ÚNICAS



Vive cerca de
MUSEOS



Edificio de
23 PISOS



Flats y
DUPLEX



Cerca a colegios y
UNIVERSIDADES

www.terinmobiliaria.com

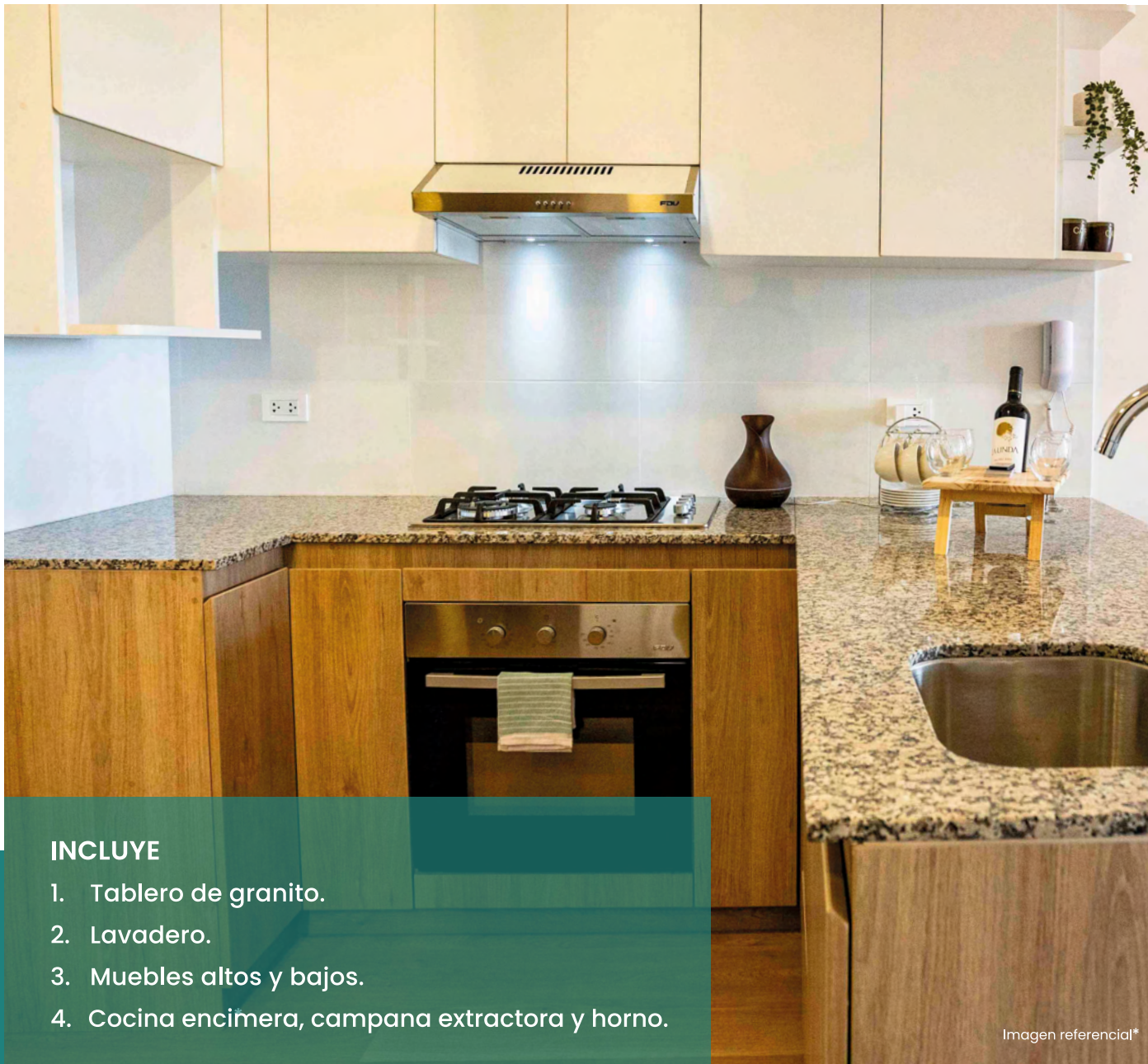

INCLUYE

1. Tablero de granito.
2. Lavadero.
3. Muebles altos y bajos.
4. Cocina encimera, campana extractora y horno.

Imagen referencial*

KIT DE COCINA

DORMITORIO PRINCIPAL



Imagen referencial*



DORMITORIO SECUNDARIO



Imagen referencial*

SALA



Imagen referencial*

COMEDOR



LAVANDERÍA



Imagen referencial*

ZONA PET





TERRAZA PARK

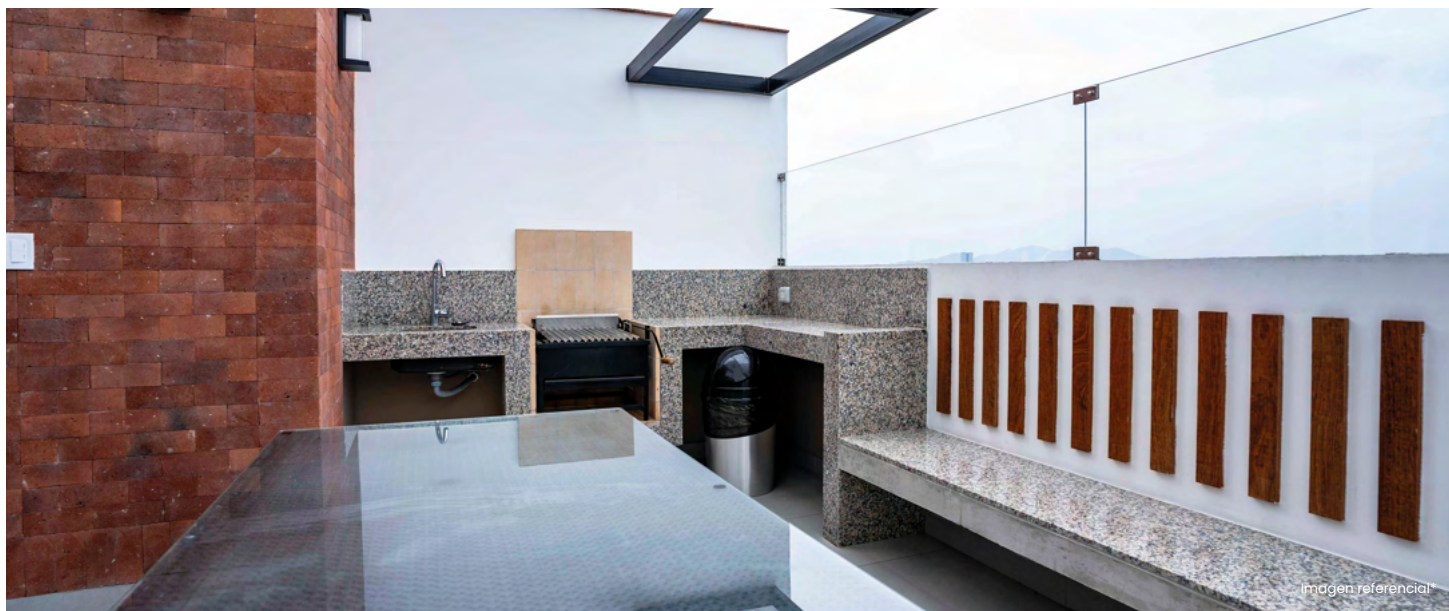

ZONA DE PARRILLA

GIMNASIO



ZONA DE NIÑOS

TIPOLOGÍA 01 | 71.04 m² FLAT

3 ambientes / 2 baños



- Amplio dormitorio principal
- Dormitorios secundarios
- Sala
- Comedor
- Cocina equipada
- Lavandería

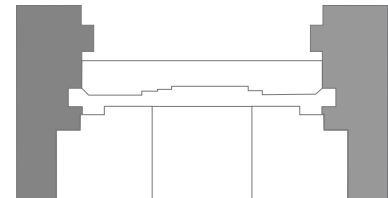

Av. Tomas Marsano

*Todas las imágenes y planos son referenciales y pueden estar sujetas a cambios durante el desarrollo del proyecto definitivo.
La decoración, equipamiento y artefactos de iluminación no están incluidos.

TIPOLOGÍA 1A | 71.04 m² FLAT

3 ambientes / 2 baños



- Amplio dormitorio principal
- Dormitorios secundarios
- Balcón con vista exterior
- Sala
- Comedor
- Cocina equipada
- Lavandería

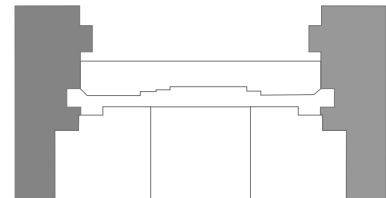

Av. Tomas Marsano

*Todas las imágenes y planos son referenciales y pueden estar sujetas a cambios durante el desarrollo del proyecto definitivo.
La decoración, equipamiento y artefactos de iluminación no están incluidos.

TIPOLOGÍA 4A | 65.18 m² FLAT

2 ambientes / 2 baños



Descripción:

- Amplio dormitorio principal
- Dormitorio secundario
-
- Balcón con vista exterior
- Sala
- Comedor
- Cocina equipada
- Lavandería

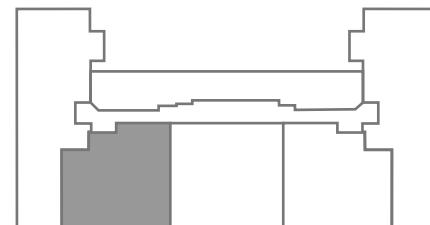

Av. Tomas Marsano

*Todas las imágenes y planos son referenciales y pueden estar sujetas a cambios durante el desarrollo del proyecto definitivo.
La decoración, equipamiento y artefactos de iluminación no están incluidos.



¡REFIERE Y
GANA!

S/ **1,500***

¿CÓMO REFERIR?

- 1 Envíanos tus datos y el de tu referido.
- 2 Nos pondremos en contacto con tu referido.
- 3 Si tu referido compra **GANARÁS S/1,500***

PUEBLO LIBRE – SANTA BEATRIZ – SURCO – SURQUILLO

Visita nuestra web: terinmobiliaria.com/plan-de-referidos/



Marsano 2175
SURQUILLO



Vive a tu manera

Somos conocidos como la alternativa inmobiliaria que no te dibuja el sueño de la vida perfecta para que encajes en ella, sino que te da el lienzo sobre el cual tú puedas dibujar tu estilo de vida con tus propias reglas.

Nosotros nos adaptaremos valorando las diversidades culturales creando un espacio que te haga sentir feliz y seguro.

CONOCE NUESTROS PROYECTOS



Más de **1800 Unidades**
inmobiliarias vendidas

Más de **275 mil m²**
construidos

Para ver todos nuestros proyectos a detalle visita www.terinmobiliaria.com

MORAR



 981 412 312

 info@terinmobiliaria.com



INMOBILIARIA

Vive a tu manera